中古住宅
7DK

東筑摩郡筑北村
坂北

480万円

物件周辺に田畑もあります。

土地面積:900.21㎡(272.31坪)
建物面積:399.06㎡(120.71坪)

通学区
筑北小学校
聖南中学校

昔、お宿だった駅近物件。公共施設にも近い!

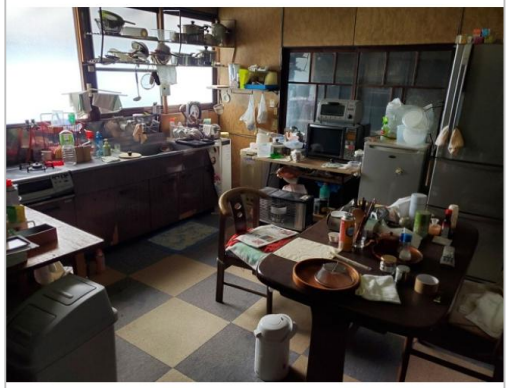

管理番号	161
所在地	東筑摩郡筑北村坂北
建物名	
取引態様	一般媒介
手数料	要
構造	木造
詳細間取	
総階数	2階
完成年月	1868年
引渡/入居日	相談
湯権	
下水道	個別浄化
駐車場	無
交通	電車:篠ノ井線坂北駅 徒歩24m　徒歩1分 自動車1分 高速:長野道 車8分
設備	
備考	【設備状況】電気:引込み済／ガス:プロパンガス／水道:上水道／下水:個別浄化槽／風呂:ガス／トイレ:水洗 【主要施設等への距離】村役場・支所650m／保育園　400m／小学校6.9km／中学校 1.8km／医院 600m／消 ※全てを表示できておりません。詳細は弊社サイト内の物件ページ内にてご確認ください。

お問い合わせはこちら!

筑北村
TEL 0263-66-2111

〒399-7501長野県東筑摩郡筑北村西条4195

FAX 0263-66-3370
URL http://www.vill.chikuhoku.lg.jp/
Mail iju@vill.chikuhoku.lg.jp
営 08:30 - 17:15
休 土・日・祝日